

ปีที่ 9 ฉบับที่ 3 ประจำเดือน **ธันวาคม 2563**

ศูนย์บรรณสารและการเรียนรู้ จัดกิจกรรม “วงล้อนำโชค” คืนความสุขให้ผู้ใช้บริการ

เมื่อวันพุธที่ 23 ธันวาคม 2563 ศูนย์บรรณสารและการเรียนรู้ จัดกิจกรรม “วงล้อนำโชค” เพื่อมอบของขวัญให้กับผู้ใช้บริการในเทศกาลส่งท้ายปีเก่าต้อนรับปีใหม่ โดยได้รับเกียรติจาก ดร.สมบุญ ฟูเต็มวงศ์ ผู้ช่วยอธิการบดี รักษาการแทนผู้อำนวยการศูนย์บรรณสารและการเรียนรู้ มอบของขวัญให้กับผู้ใช้บริการที่เข้าร่วมกิจกรรม ซึ่งการจัดกิจกรรมครั้งนี้ศูนย์บรรณสารและการเรียนรู้และผู้เข้าร่วมกิจกรรมได้ปฏิบัติตามมาตรการของมหาวิทยาลัยในการป้องกันการแพร่ระบาดของโรคติดเชื้อไวรัสโคโรนา 2019 หรือโรคโควิด-19 ซึ่งยังคงมีการแพร่ระบาดในหลายจังหวัดและพื้นที่ใกล้เคียง



ขอเชิญชวนบุคลากรและนิสิตมหาวิทยาลัยพะเยา ใช้บริการฐานข้อมูล CNKI

CNKI Journal Translation Project - a Bilingual Database of Chinese Academic Journals

Learn more



สแกน QR Code เข้าใช้งานฐานข้อมูล CNKI

ขอเชิญชวนบุคลากรและนิสิตใช้บริการฐานข้อมูล CNKI ซึ่งเป็นฐานข้อมูลงานวิจัยระดับชาติของประเทศไทยที่พัฒนาโดยมหาวิทยาลัยชิงหวา สถาบันการศึกษาให้บริการเอกสารทางวิชาการในความร่วมมือของมหาวิทยาลัยในประเทศจีนกว่า 4,500 แห่ง โรงพยาบาลและสถาบันการศึกษาอื่น ๆ ทั้งภายในและภายนอกประเทศจีนกว่า 20 ประเทศ

ฐานข้อมูลดังกล่าวมีทั้งวิทยานิพนธ์ฉบับเต็มในระดับปริญญาโทและปริญญาเอก วารสารวิชาการ หนังสือพิมพ์ ข้อมูลทางด้านสถิติ และข้อมูลความรู้ด้านการศึกษาต่าง ๆ ของประเทศจีน ซึ่งได้ถูกรวบรวมไว้ อย่างครบวงจร ผู้ใช้บริการสามารถเข้าใช้งานผ่านเว็บไซต์ <https://oversea.cnki.net/index/>

สามารถเข้าใช้งานได้ตั้งแต่วันที่ - 30 กันยายน 2564
ติดต่อสอบถามข้อมูลเพิ่มเติมได้ที่
งานคลังข้อมูลเพื่อการวิจัย โทร. 0 5446 6666 ต่อ 3531
หรือเคาน์เตอร์บริการ โทร. 0 5446 6705

ขั้นตอนการยืมทรัพยากรสารสนเทศ ศูนย์บรรณสารและการเรียนรู้

1 ผู้ใช้บริการแสดงบัตรประจำตัวพนักงาน
บัตรนิสิต บัตรสมาชิก หรือ QR Code

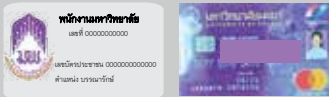

3 เจ้าหน้าที่แจ้งกำหนดส่งคืน
ให้ผู้บริการทราบ



2 ผู้บริการนำทรัพยากรสารสนเทศ
ที่ต้องการยืม ให้เจ้าหน้าที่ทำการยืม
ผ่านระบบ ALIST



4 ผู้บริการตรวจสอบความถูกต้อง
ของรายการยืมทรัพยากรสารสนเทศ
ผ่านหน้าจอแสดงผลทุกครั้ง

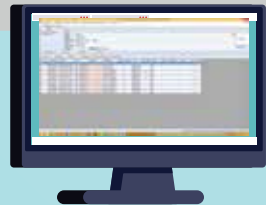

สิทธิการยืมทรัพยากรสารสนเทศ

- | | |
|--|-------------------|
| 1. พนักงานสายวิชาการ | 15 รายการ/ 31 วัน |
| 2. พนักงานสายสนับสนุน | 10 รายการ/ 14 วัน |
| 3. อาจารย์พิเศษ | 5 รายการ/ 31 วัน |
| 4. นิสิตระดับปริญญาเอก | 15 รายการ/ 31 วัน |
| 5. นิสิตระดับปริญญาโท | 10 รายการ/ 14 วัน |
| 6. นิสิตระดับปริญญาตรี/ นักเรียนโรงเรียนสาธิต | 7 รายการ/ 7 วัน |
| 7. สมาชิกกิตติมศักดิ์และสมาชิกสมทบ | 5 รายการ/ 14 วัน |
| 8. สมาชิกจากหน่วยงานห้องสมุดมหาวิทยาลัยส่วนภูมิภาค (PULINET) 3 รายการ/ 7 วัน | |



ที่ปรึกษา: รองศาสตราจารย์ ดร.สุติรัตน์ เขียวสุวรรณ และ ดร.สมบูรณ์ พุฒิมวงค์
บรรณารักษ์: นายวิชญนนท์ มณีชาติ

กองบรรณารักษ์: นางสาววันเพ็ญ ดันจันทร์กุล นางณัฐดานันท์ ยอดเมืองชัย นายเปรมยุทธ ปุริมโพบูลย์ นายปิยะราช สุขภิญโญ และนางสาววิไล จันทร์แก้ว